# 泰州市城建档案馆

档　　号 _____

案卷题名　泰州市中级人民法院

审判庭及信访中心电施图

编制单位　泰州市中级人民法院

起止日期　2015年04月13日

密 级　秘密　　保管期限　永久

本工程共 27 卷　　本案卷为第 19 卷

# 卷内目录


| 序号 | 文件编号 | 责任者 | 文件题名 | 日期 | 页次 | 备注 |
| --- | --- | --- | --- | --- | --- | --- |
| 1 | | | 电施图 | | 1-5 | |
| | | | | | | |
| | | | | | | |
| | | | | | | |
| | | | | | | |
| | | | | | | |
| | | | | | | |
| | | | | | | |
| | | | | | | |
| | | | | | | |
| | | | | | | |
| | | | | | | |
| | | | | | | |
| | | | | | | |
| | | | | | | |
| | | | | | | |
| | | | | | | |
| | | | | | | |
| | | | | | | |
| | | | | | | |
| | | | | | | |
| | | | | | | |
| | | | | | | |
| | | | | | | |
| | | | | | | |

| 全宗号 | 目录号 | 分类号 | 案卷号 |
|---|---|---|---|
| | 144 | 3.1.2 | 29 2 |

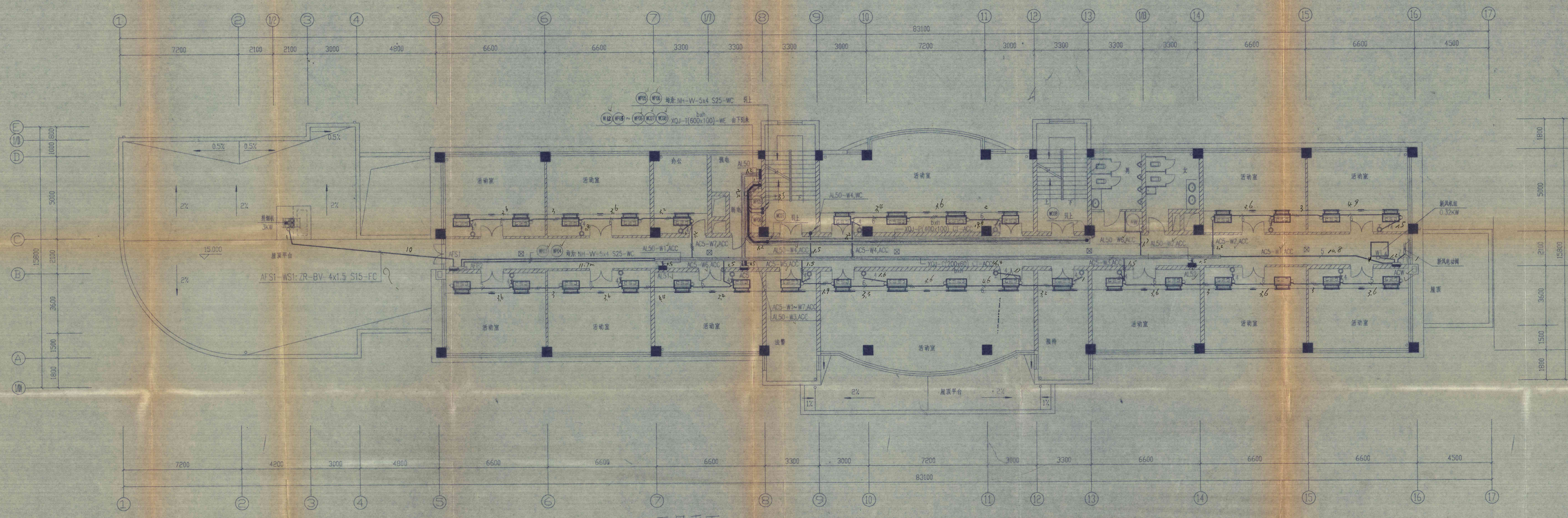


五层平面 1:100

注: 1.AL50-W1~W4均为:BV-5x6 CT~S25-ACC,WC;
W6为:BV-5x4 CT~S20-ACC,WC.
2.AC5-W1~W7均为:BV-nx1.5 CT~T20-ACC,WC.
3.ACW-W1为:BV-4x1.5 T20-ACC,WC;
ACW-F1为:RVV-7x0.5 T20-ACC,WC.

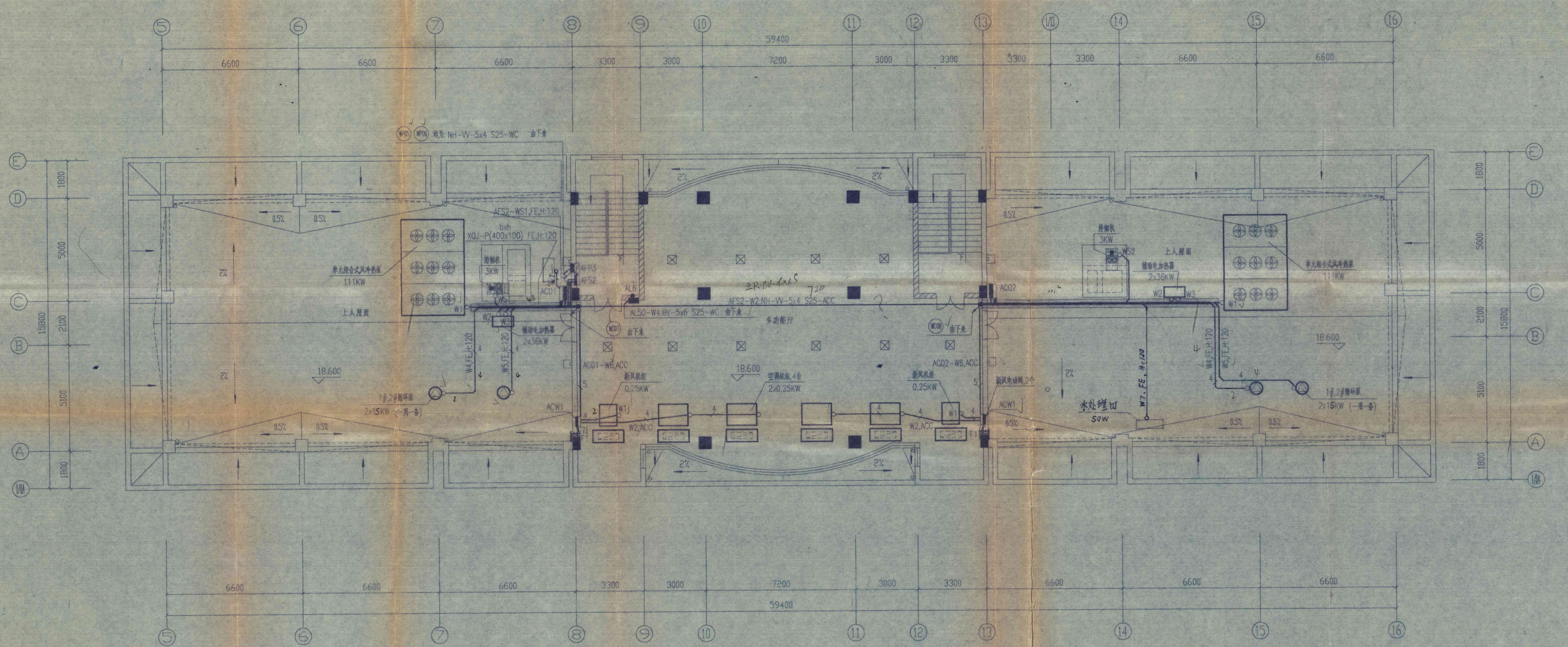


六层平面 1:100

注: 1.WC07 WC08 均为: 2x(ZR-VV-3x95+2x50 CT~S80)-WE.
2.AC01,AC02-W1均为: 2x(ZR-VV-3x70+2x35 CT~S70)-FE;
W2,W3均为: ZR-VV-3x25+1x16 CT~S40-FE; 4
W4,W5均为: ZR-VV-3x6+1x4 CT~S25-FE; 4
W6为: ZR-VV-5x4 CT~S25-ACC; 2
W7为: ZR-VV-2x4 CT~S20-FE. 2
3.AFS2-W1,W2均为: NH-VV-5x4 CT~S25-FE. 4
4.ACW1-W1,W2均为: BV-4x1.5 T20-ACC,WC.
ACW1-F1为: RVV-7x0.5 T20-ACC,WC. 4

| 竣工图 | |
|---|---|
| 施工(承包)单位 | 江阴建总 |
| 施工负责人(签字) | 2001年2月18日 |
| 工程总负责人(签字) | 年 月 日 |

| 苏州市建筑设计研究院 出图专用章 | | |
|---|---|---|
| 甲级建筑 1001061 | 负责人章 | 经办人章 |
| 甲级勘察 1001066 | 出图专用 张力民 | 发图专用 洪燕君 |
| 苏州市建设委员会颁发 | | |

| 苏州市建筑设计研究院 甲级证书编号: 1001061 | | | | 单位名称 | 泰州市中级人民法院 |
|---|---|---|---|---|---|
| | | | | 工程项目 | 审判法庭及信访中心 |
| 审定 | | 校对 | | 图纸内容: 五、六层干线,空调平面 | 设计号码 98102-23-174 |
| 审核 | | 设计 | | | 工程号码 2 |
| 复核 | | 制图 | | | 图纸编号 电施 10 |
| 工程负责人 | | 工种负责人 | | | 日期 98.12 |

| 全宗号 | 目录号 | 分类号 | 案卷号 | 件号 |
|---|---|---|---|---|
| | 1-4 | 3.1.2 | 29 | 3 |

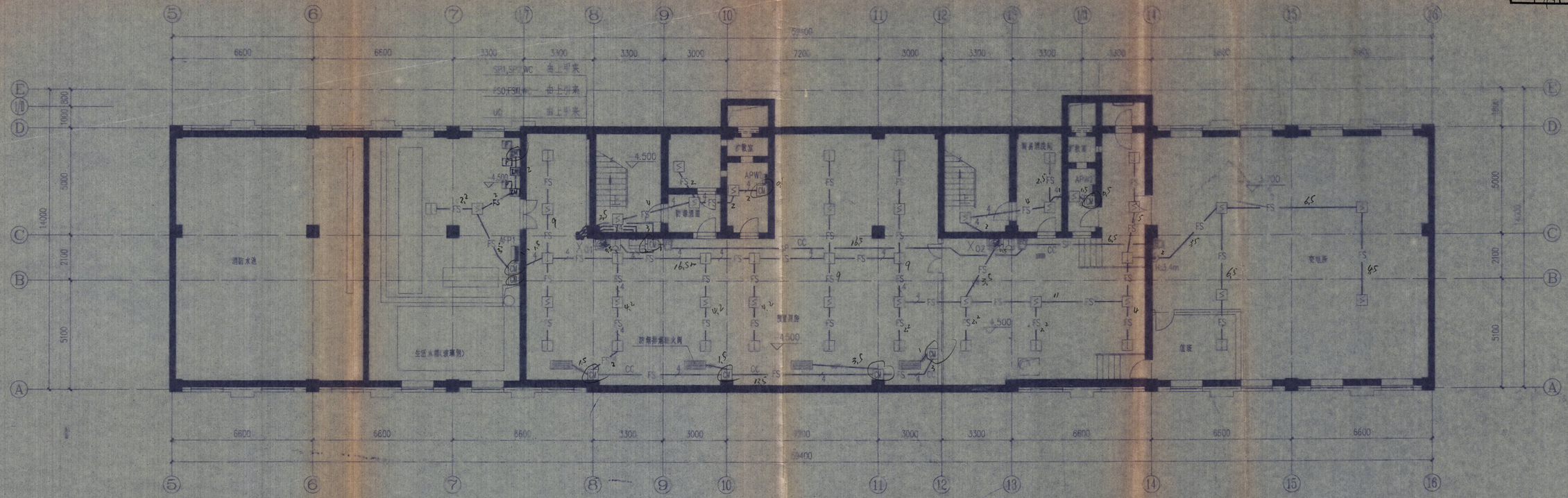


地下层平面 1:100

注:1.火灾自动报警线路FS0,FSII为:RVS-2x1.5+RVS-2x1 S20-WC.
2.火灾自动报警线路FS均为:RVS-2x1 T20-CC,ACC,WC(n=2时);
2(RVS-2x1) T20-CC,ACC,WC(n=4时).
3.火灾,业务广播线路SP1,SP2为:2(RVS-2x1) S20-WC.
4.火灾广播线路SP为:RVS-2x1 T20-ACC,WC.
5.火灾显示盘电源线UO为:ZR-RV-3x2.5 S20-WC.

| 竣工图 | |
|---|---|
| 施工(承包)单位 | 江阴建总 |
| 施工负责人(签字) | 年2月15日 |
| 工程总负责人(签字) | 年 月 日 |

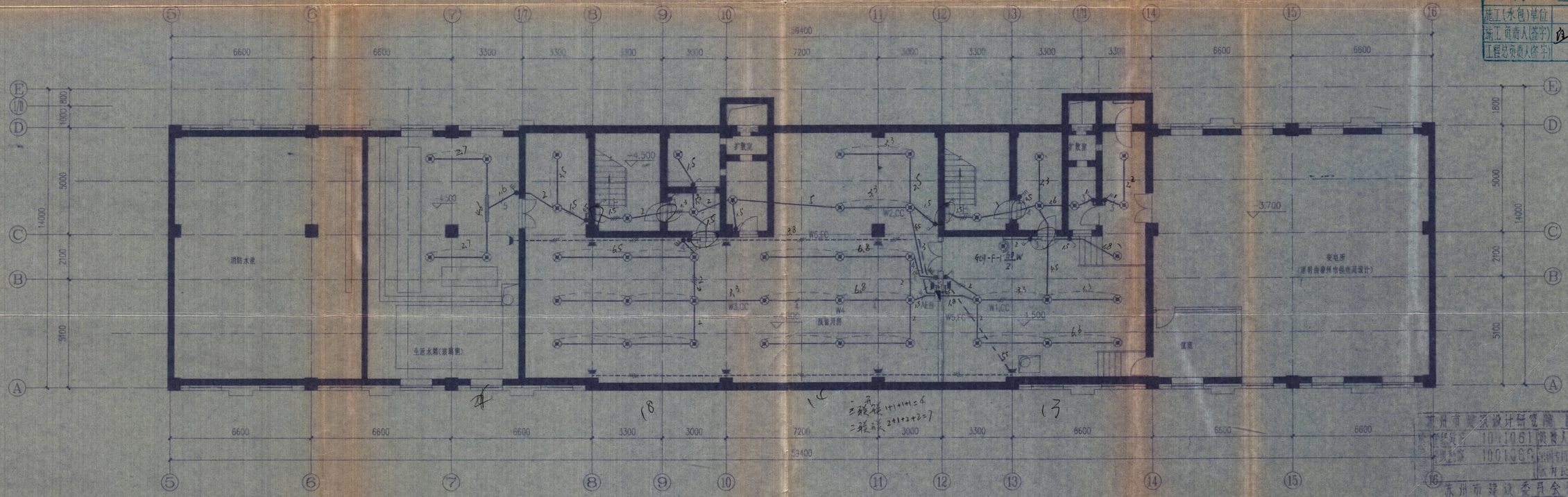


地下层平面 1:100

注:1.照明回路为:BV-nx1.5 T20-ACC,CC.
2.插座回路为:BV-3x2.5 S20-FC.

苏州市建筑设计研究院 图图专用章
苏州市建筑委员会 颁发

| 苏州市建筑设计研究院 甲级证书编号: 1001061 | 单位名称 | 泰州市中级人民法院 |
|---|---|---|
| | 工程项目 | 审判法庭及信访中心 |
| 审定 / 审核 / 复核 / 工程负责人 / 校对 / 设计 / 制图 / 工种负责人 | 图纸内容 | 地下层照明,消防平面 |
| 设计号码 | 98102-23-174 | |
| 工程号码 | 2 | |
| 图纸编号 | 电施 11/18 | |
| 日期 | 98.1 | |

002

| 全宗号 | 目录号 | 分类号 | 案卷号 | 件号 |
|---|---|---|---|---|
| | 1-14 | 3.1.2 | 29 | 6 |

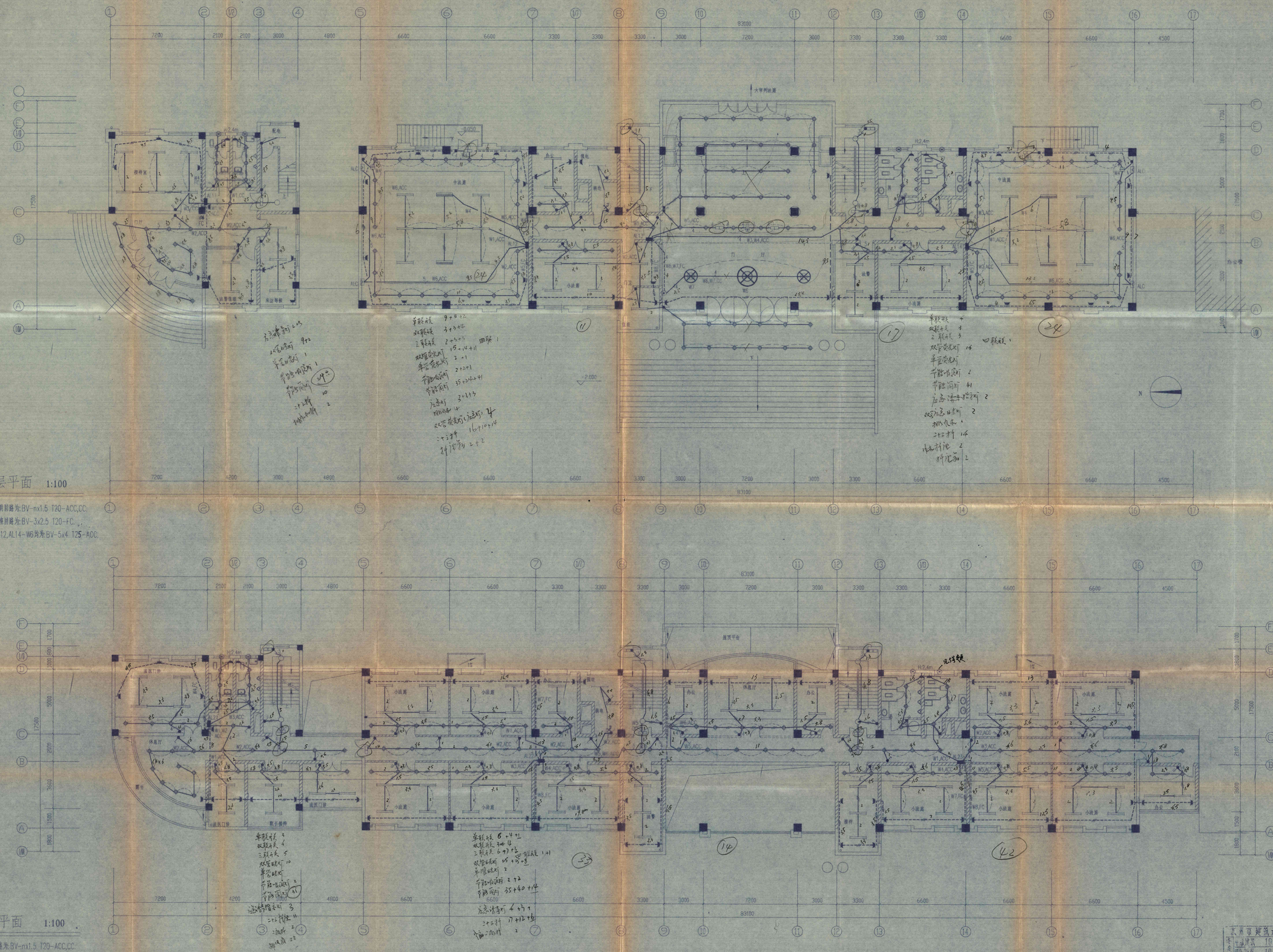

一层平面 1:100

注:1.照明回路为:BV-nx1.5 T20-ACC,CC.
2.插座回路为:BV-3x2.5 T20-FC.
3.AL12,AL14-W6均为:BV-5x4 T25-ACC.

二层平面 1:100

注:1.照明回路为:BV-nx1.5 T20-ACC,CC.
2.插座回路为:BV-3x2.5 T20-FC.

| 竣工图 | |
|---|---|
| 施工(承包)单位 | 江阴建筑 |
| 施工负责人(签字) | 陈建国 2001.2月15日 |
| 工程总负责人(签字) | 年 月 日 |

苏州市建筑设计研究院 出图专用章

| | | | |
|---|---|---|---|
| 图号 | 土建建筑 | 1001061 | 负责人章 | 经办人章 |
| | 建筑图号 | 1001066 | 出图专用 | 发图专用 |
| | | | 张为民 | 洪韩君 |

苏州市建设委员会颁发

| 苏州市建筑设计研究院 | 单位名称 | 泰州市中级人民法院 |
|---|---|---|
| 甲级证书编号: 1001061 | 工程项目 | 审判法庭及信访中心 |

| | | | | | |
|---|---|---|---|---|---|
| 审定 | | 校对 | 陈建国 | 设计号码 | 98102-23-174 |
| 审核 | 刘[illegible] | 设计 | 刘[illegible] | 工程号码 | 2 |
| 复核 | | 制图 | | 图纸编号 | 电施 12 / 18 |
| 工程负责人 | 陈[illegible] | 工种负责人 | | 日期 | 98.02.3 |

图纸内容: 一、二层照明平面

| 会签号 | 出版号 | 分类号 | 复杂号 | 件号 |
|---|---|---|---|---|
| | 144 | 3.1.2 | 29 | 5 |

15

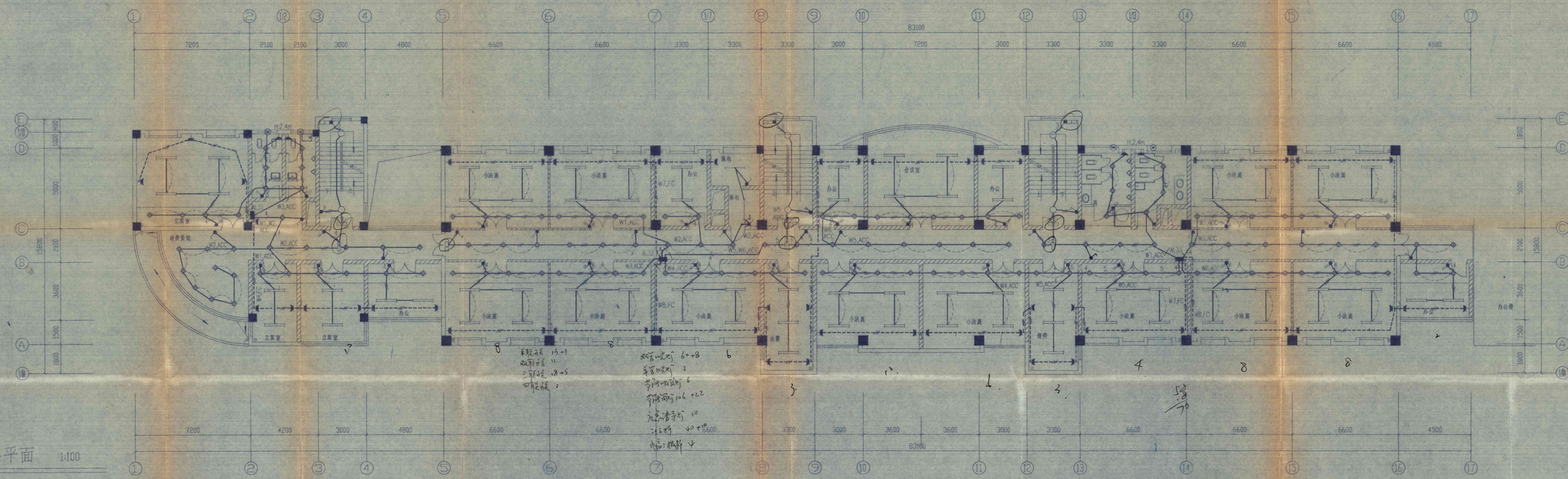

三层平面 1:100

注:1.照明回路为:BV-nx1.5 T20-ACC,CC.
2.插座回路为:BV-3x2.5 T20-FC.

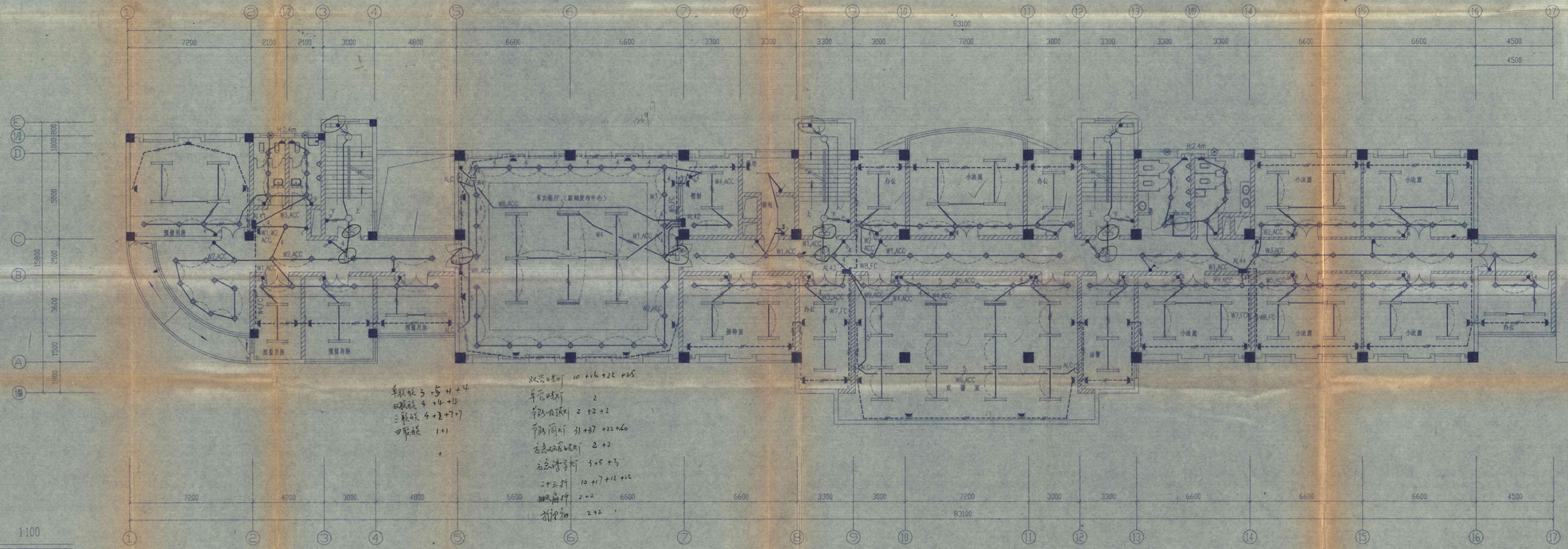

四层平面 1:100

注:1.照明回路为:BV-nx1.5 T20-ACC,CC.
2.插座回路为:BV-3x2.5 T20-FC.
3.AL42-W6,AL433-W9均为:BV-5x4 T25-ACC.

| 竣工图 | |
|---|---|
| 施工(承包)单位 | 江阴建总 |
| 施工负责人(签字) | 陈建明 2001.2月.5日 |
| 工程总负责人(签字) | 年 月 日 |

苏州市建筑设计研究院 出图专用章

| 建筑编号 | | | |
|---|---|---|---|
| 甲级建筑 | 1001061 | 负责人章 | 经办人章 |
| 甲级勘察 | 1001056 | 出图专用 张力乐 | 安置专用 沈雅君 |

苏州市建设委员会颁发

| 苏州市建筑设计研究院 甲级证书编号: 1001061 | | | | 单位名称 | 泰州市中级人民法院 |
|---|---|---|---|---|---|
| | | | | 工程项目 | 审判法庭及信访中心 |
| 审定 | | 校对 | 吴嘉三 | 图纸内容 | 三四层照明平面 |
| 审核 | 刘德 | 设计 | 刘德 | | |
| 复核 | | 制图 | | | |
| 工程负责人 | 陈 | 工种负责人 | | | |

| | |
|---|---|
| 设计号码 | 98102-23-174 |
| 工程号码 | 2 |
| 图纸编号 | 电施 13 / 18 |
| 日期 | 98.12 |

004

| 全宗号 | 目录号 | 分类号 | 案卷号 | 件号 |
|---|---|---|---|---|
| | 11-4 | 3.1.2 | 30 | 1 |

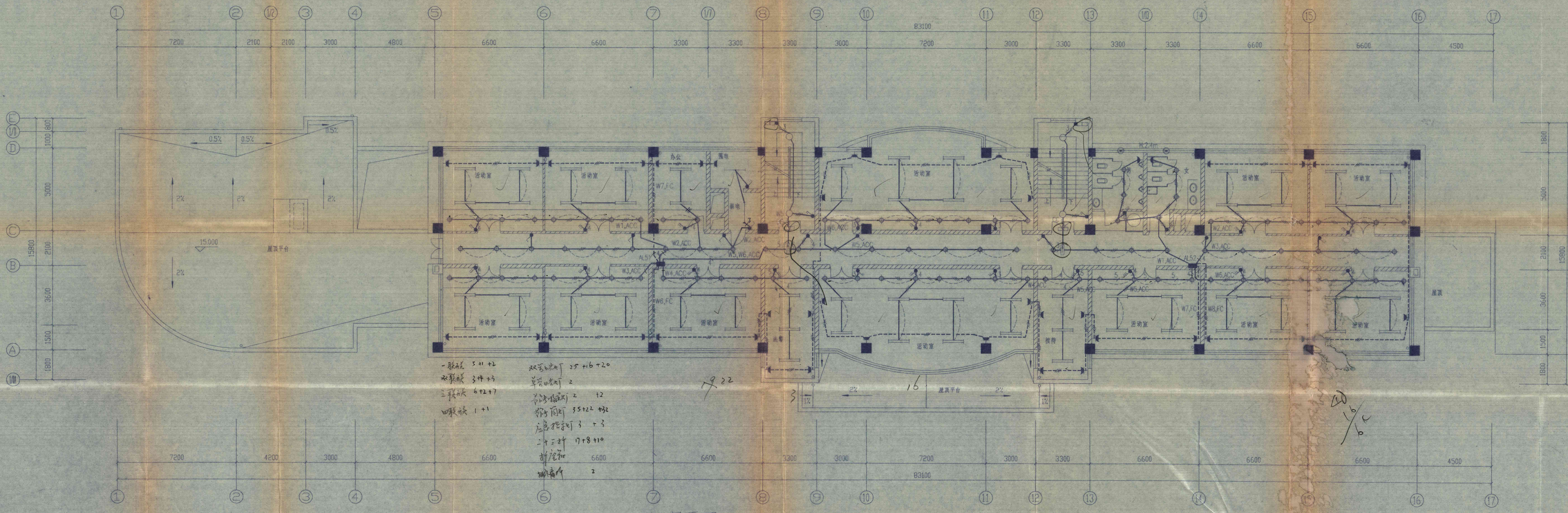


一联开关 5+1+2
双联开关 3+4+3
三联开关 6+2+7
四联开关 1+1

双管日光灯 25+16+20
单管日光灯 2
节能吸顶灯 2 +2
筒灯 35+22+32
应急指示灯 3 +3
二十三插 7+8+10
插座箱
换气扇 2

# 五层平面 1:100

注:1.照明回路为:BV-nx1.5 T20-ACC,CC.
2.插座回路为:BV-3x2.5 T20-FC.

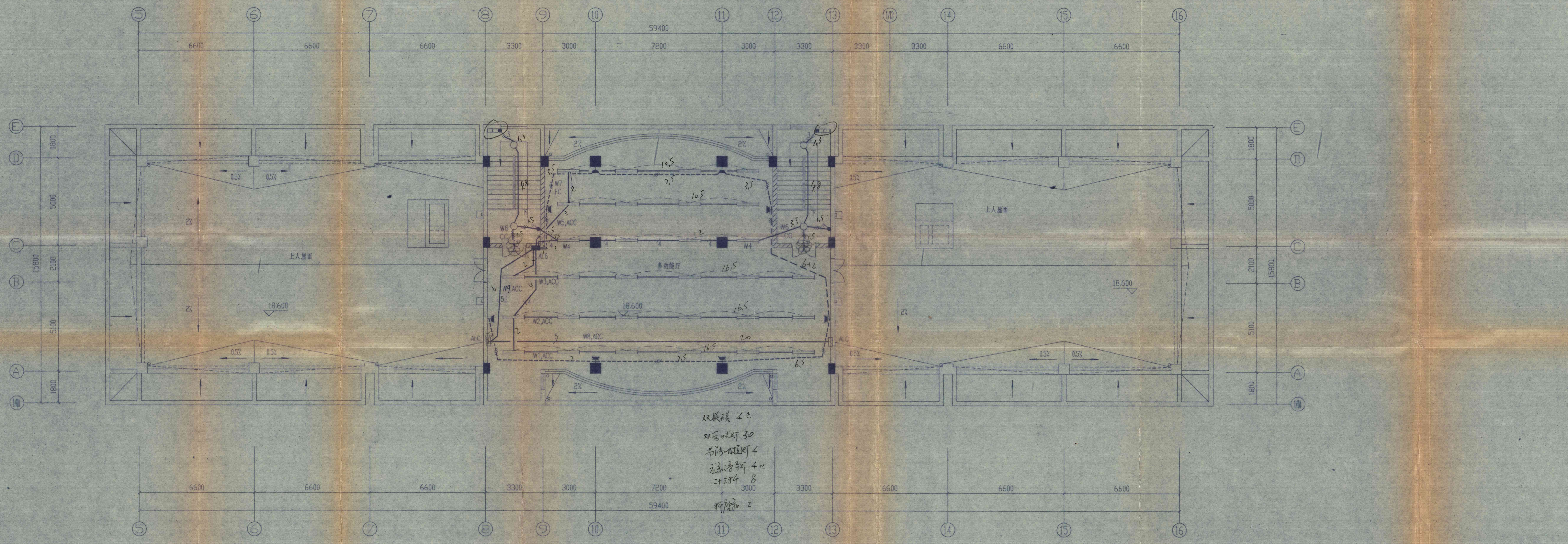


双联开关 4
双管日光灯 30
节能吸顶灯 4
应急指示灯 4+2
二十三插 8
插座箱 2

# 六层平面 1:100

注:1.照明回路为:BV-nx1.5 T20-ACC,CC.
2.插座回路为:BV-3x2.5 T20-FC.
3.AL6-W9为:BV-5x4 T25-ACC。

| 竣工图 | |
|---|---|
| 施工(承包)单位 | 江阴建总 |
| 施工负责人(签字) | 王建明 2001年2月15日 |
| 工程总负责人(签字) | 年 月 日 |

| 苏州市建筑设计研究院 甲级证书编号: 1001061 | | | | 单位名称 | 泰州市中级人民法院 | |
|---|---|---|---|---|---|---|
| | | | | 工程项目 | 审判法庭及信访中心 | |
| 审定 | | 校对 | 吴家兴 | 图纸内容 | 五,六层照明平面 | 设计号码 98102-23-174 |
| 审核 | 刘翔 | 设计 | 孙红年 | | | 工程号码 2 |
| 复核 | | 制图 | | | | 图纸编号 电施 14 |
| 工程负责人 | 郭海 | 工种负责人 | | | | 日期 98.12 |

005

# 卷内备考表

本案卷共有档案材料____5____页，文字材料_____页，图样____5____页，照片_____张。

说明：

立卷人：王桂香 2015 年 04 月 13 日

审核人：万 婧 2015 年 04 月 13 日